© Maanmittauslaitos, lupa nro 731/MML/11
Pohjakartta © Maanmittauslaitos lupanro 731/MML/11

LAIHIAN ERÄNKÄVIJÄT ry 1902

Seuran rajat
Kiinteät ja vesilinnustukselta rauhoitetut alueet
Ainoastaan hirvieläinten metsästys sallittu

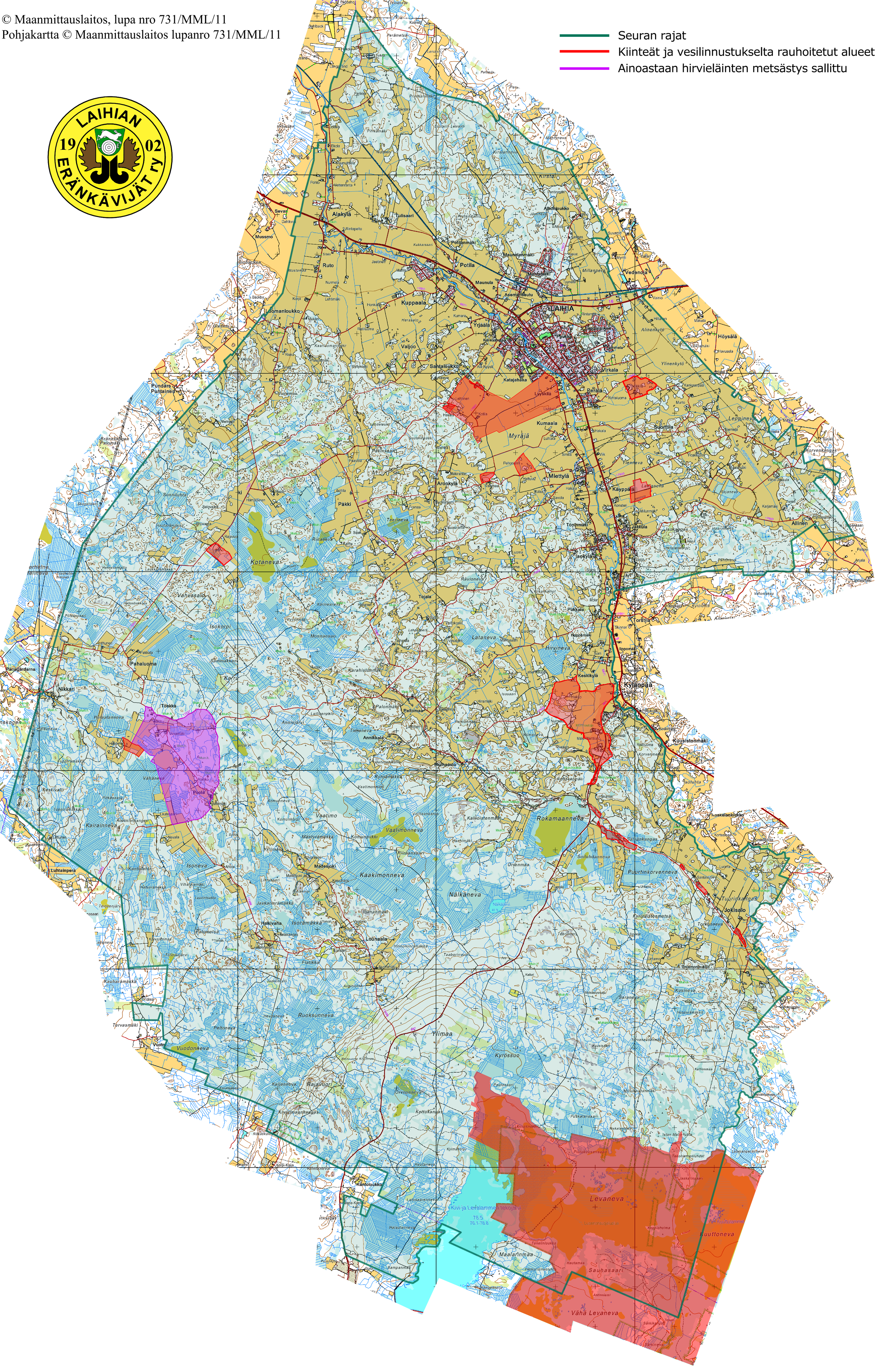
LAIHIA
Alakylä
Ruto
Potila
Kuppaala
Yrjäälä
Valjoo
Santaloukko
Katajahaka
Virkala
Peralä
Kumaala
Myräjä
Mlettylä
Käyppälä
Jakkula
Allinen
Isokylä
Pukkala
Torstila
Keskikylä
Kylänpää
Kuusistonmäki
Reltomaa
Annikkala
Muihaasto
Rokamaanneva
Madesjoki
Kaakimonneva
Nälkäneva
Jokisalo
Tuurinkangas
Levaneva
Kuuttoneva
Vähä Levaneva
Kivi- ja Levalammen tekojärvi
78.5
76.1-78.8
Luonnonsuojelualue
Kotaneva
Vaatimonneva
Vaatimo
Isokorpi
Pahaluoma
Nikkari
Tonkka
Poola
Luhtainpera
Kantoloukko
Rajavuori
Kaijanneva
Kettukangas
Ylimaa
Kyrössuo
Maalarinmaa
Sauhasaari
Tervasmäki
Vuoto
Vuodonneva
Ruoksunneva
Pöntöneva
Kaakimonneva
Madesjoki
Halkivaha
Lounaala
Isorämäkkä
Palometsä
Kaijanneva
Rajavuori
Orvoonneva
Kettukangas
Kylmäkorpi
Hautaneva
Latosaarenneva
Haisulanneva
Sampanmaa
Poro
Kylmäneva
Kyrönmaankangas
Korpi-Kaija
Kantoloukko
Kaijanneva
Levaneva
Kuuttoneva
Vähä Levaneva
Maalarinmaa
Sauhasaari
Kyrössuo
Ylimaa
Ruoksunneva
Vuodonneva
Tervasmäki
Vuoto
Kaakimonneva
Nälkäneva
Jokisalo
Tuurinkangas
Rokamaanneva
Muihaasto
Annikkala
Reltomaa
Kylänpää
Keskikylä
Torstila
Jakkula
Allinen
Käyppälä
Mlettylä
Kumaala
Myräjä
Peralä
Virkala
Katajahaka
Santaloukko
Valjoo
Yrjäälä
Kuppaala
Potila
Maunula
Asemanseutu
Alakylä
Ruto
Mussmo
Sevar
Pundars
Puntainen
Luomanloukko
Tojala
Pökkä
Vähäsalo
Isokorpi
Pahaluoma
Nikkari
Tonkka
Poola
Luhtainpera
Kantoloukko
Madesjoki
Halkivaha
Lounaala
Isorämäkkä
Palometsä
Kaijanneva
Rajavuori
Orvoonneva
Kettukangas
Kylmäkorpi
Hautaneva
Latosaarenneva
Haisulanneva
Sampanmaa
Poro
Kylmäneva
Korpi-Kaija
Kantoloukko